一般社団法人日中観光産業協会

随着中国的经济快速发展，市民生活丰富多彩，各种商业街区的繁华，店铺的设计变得更国际时尚化。日本的建筑、商业环境、店铺、家具设计师们也受到中国企业家和商铺老板们的青睐。

JCSIS 为中国商业区推荐日本设计师

日本设计师活跃在的商业设计店舗設計的领域，设计作品美观实用。

TEL：0081-3-5879-6796　E-mail：jiaoyujapan@163.com　https://www.jcsis.jp

見留 徹Tohru Mitome

2003年 デザイン活動を開始
　インテリアデザイン・建築設計事務所を経て
2006年 フリーランス活動開始
2008年 グラフィックデザイナー等と共に(株)ストリームを設立
二級建築士

二级建筑师

鈴木 梓Azusa Suzuki

2002年 多摩美術大学環境デザイン学科インテリアデザイン専攻卒
その後内装設計会社、インテリアデザイン事務所を経て、
2006年 キュー・デザイン株式会社を設立

室内设计

吉田 昌弘Masahiro Yoshida

2001年 京都工芸繊維大学工芸学部（岸和郎ゼミ）卒業
2007年 KAMITOPEN 設立
2008年 株式会社KAMITOPEN一級建築士事務所設立

一级建筑师

広瀬 崇史Takashi Hirose

千葉大学大学院デザイン科学修士課程修了
株式会社丹青社 デザイン部勤務
その後、セボン株式会社　企画開発部を経て、
デザインラボ「RED LABEL DESIGN FACTORY」に勤務。

赤を基調とした洗練されたデザインを得意とし、「空間」を、より快適で、より価値の高いものに創りあげることをテーマとしている。

善于用红色基调设计、空间设计独特

谷山 武Takeshi Taniyama

1975年 東京生まれ
内装設計施工会社、設計事務所に在籍
多数の飲食店及び商業施設のデザイン・設計を手掛ける。
積み重ねた経験を生かし、フリーランスとして活動を行う一方で、
インテリア集団samuraiのメンバーとしての活動も行う。

2006年 谷山武デザイン事務所を設立

以餐饮店设计为主、商业区店铺设施设计等

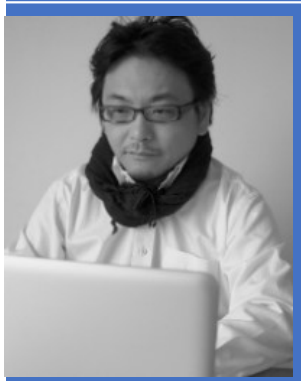

濵野 将一Masakazu Hamano

東京理科大学建築学科卒
　数社の建築設計事務所にてホテル、マンション、
　住宅、店舗、事務所等の設計を経験
2000年 ハマノマサカズアトリエ開設
2005年 V.A.S.改名
2012年 シナジーデザインカンパニーを設立　現在に至る

住宅设计例如别墅、公寓，店铺设计例如服装店铺、餐饮店铺、美容美发室等

商業施設の空間デザインに特化した大手のデザイン会社をいくつかご紹介します。これらの会社は、商業施設のデザインや設計に豊富な経験を持っており、高品質な空間を提供しています。

1. **ユニオンテック株式会社**: 商業施設の空間デザインに特化し、安全性、機能性、意匠性を追求しています。
2. **株式会社環境デザイン**: 商業施設や店舗の企画、設計、施工、コンサルティングを一貫して行っており、クライアントの要望をくみ取りながら最適な提案をしています。
3. **株式会社コクーンデザイン**: 関西を中心に多くの実績があり、集客率向上につながる外装・内装作りを重視しています[1]。
4. **株式会社丹青社**: 商業空間の調査、企画、デザイン、制作、施工を手掛けており、豊富な実績があります[1]。
5. **株式会社スペース**: 商業施設の企画、設計、管理、施工を行っており、人×空間の可能性を追求しています。
6. **株式会社アルテリア**: 商業施設設計のパイオニアとして40年以上の実績があり、エンドユーザーのための企画・設計を提供しています。

日本商业设计有名的会社代表

横滨的民间建筑协会有2000多名设计师，建筑、店铺、酒店、音乐厅设计等的实战家们云聚，他们拥有个人设计工作室，一部分同时担任大学建筑系设计系的教授工作。https://www.jcsis.jp
2016-2020年 JCSIS 日中观光产业协会理事长曾加入会员

芸術経紀人・画家・映画脚本編集者

Moya Chen

日中观光产业协会理事长

https://www.jcsis.jp

日本大学法律系，5岁开始学习艺术，重庆美大、上海美大、大阪艺大、京都艺大大学院老师的课程学习，接受过日本职业艺术和电影课程培训。2002年法国观摩学习西方油画，研究油画和古陶艺领域专业。

油画作品收藏者有中信集团前董事长孔老、保利集团新保利房地产前总经理、江苏省如东县徐副县长、北京女性企业家、北辰高尔夫俱乐部冯总等……

ギャルリーためなが

画廊 **tamenaga**
巴黎最大的画廊经营会社在东京银座依然拥有空间面积较大的画廊，京都大阪也有。

吉井画廊

位于东京银座8-2-8，画廊老板是一位热爱中国艺术的经营者，经常为旅居世界各国的中国艺术家提供展厅。

shinwa-artex

日本唯一一家上市的画廊经营会社，展出的作品极具冲击力。手上没有1亿资产，不敢迈进大门的人这么说……

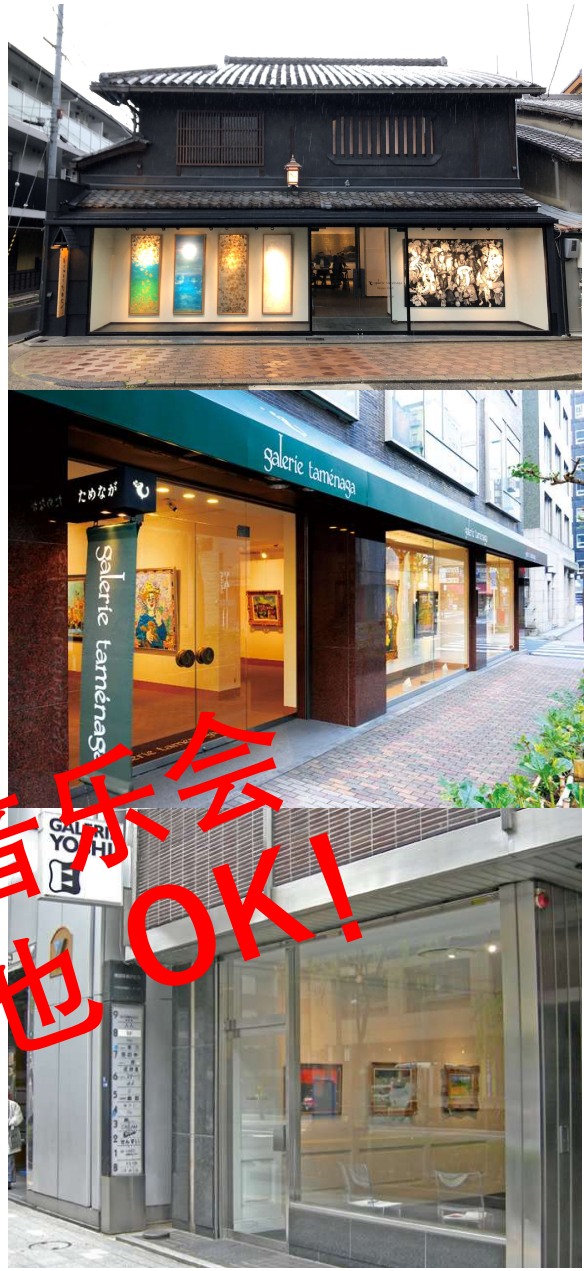

美术馆、音乐会
所等设计也OK!

建築家・横河健

建筑设计、商业设计、室内设计、家具设计……

申请资料填写

申请企业名称:

企业代表（个人名称可）:

国家:　　城市:

联系地址:　　联系电话:　　E-mail:

概要介绍: 例如新店的规模、地理位置环境、商品特点、企业历史、投资人的喜好等……

设计要求:

设计经费预算:

差旅费预算:

施工要求: